#22

U R S Y N Ó W

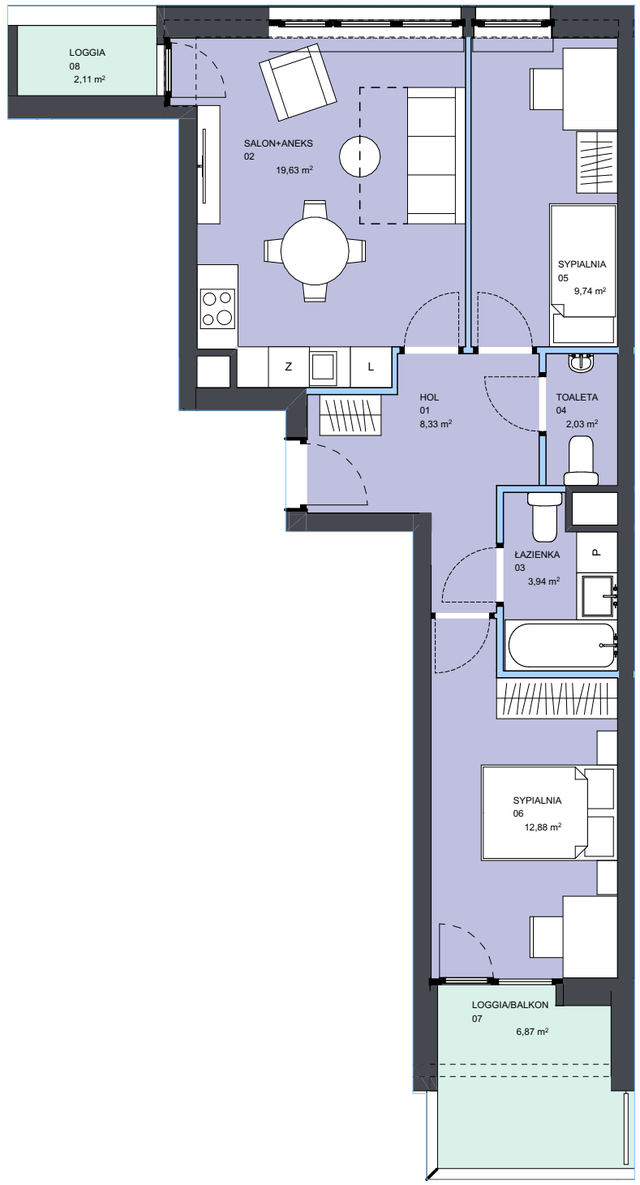

Plan osiedla

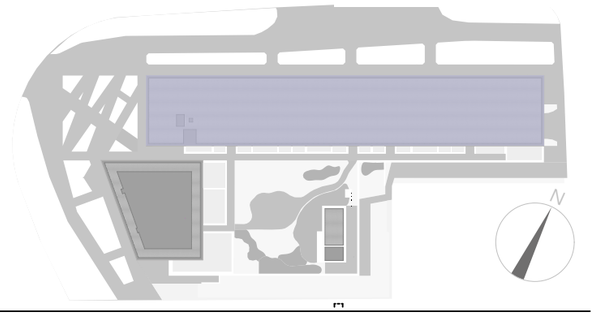

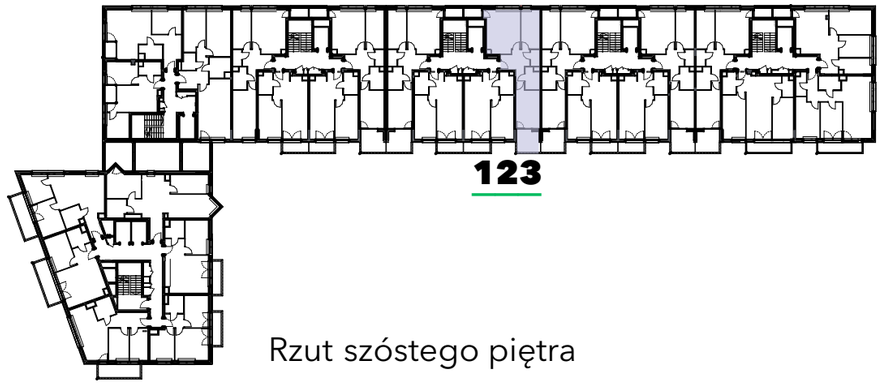

Rzut szóstego piętra

budynek						B						
klatka						D						
piętro	1	2	3	4	5	6	7	8	9	10	11	12
mieszkanie						123						

nr	nazwa pom.	pow.
01	hol	8,33 m²
02	salon+aneks	19,63 m²
03	łazienka	3,94 m²
04	toaleta	2,03 m²
05	sypialnia	9,74 m²
06	sypialnia	12,88 m²
	pow. mieszkania	56,55 m²
07	loggia/balkon	6,87 m²
08	loggia	2,11 m²
	łącznie	65,53 m²

ściany niemożliwe do demontażu
ściany możliwe do demontażu

mieszkanie numer **123**

powierzchnia mieszkania **56,55 m²**

piętro **6**

1. Aranżacja lokalu mieszkalnego na rzucie stanowi przykładową aranżację określającą funkcjonalność lokalu. Wyposażenie i wielkość zaproponowanych urządzeń ma charakter orientacyjny. Zakres wyposażenia i wykończenia lokalu określa Umowa nabycia lokalu.
2. Powierzchnię pomieszczeń, lokalizację przyborów sanitarnych podano zgodnie z projektem budowlanym oraz projektem wykonawczym, stanowiącym uszczegółowienie projektu budowlanego. Mogą wystąpić niewielkie różnice wymiarów i usytuowania elementów powstałe w trakcie realizacji prac budowlanych.
3. Powierzchnia użytkowa lokalu określona na podstawie rozporządzenia Ministra Rozwoju z dnia 11 września 2020 r. w sprawie szczegółowego zakresu i formy projektu budowlanego oraz uwzględnienia treści Polskiej Normy PN-ISO 9836:2015-12.
4. Do powierzchni użytkowej lokalu nie wlicza się powierzchni elementów nadających się do demontażu np. ścianek działowych. Podane wymiary są wymiarami w świetle pionowych przegród (ścian) w stanie surowym, nie uwzględniają wykończenia tynkiem.
5. informacje na karcie nie stanowią oferty handlowej w rozumieniu art. 60 kodeksu cywilnego.

19-12-2022